Agenceur Magazine [

► 1 mai 2019 - N°51

**PAYS :**France
**PAGE(S) :**32-37
**SURFACE :**419 %
**PERIODICITE :**Bimestriel

**RUBRIQUE :**Dossier
**DIFFUSION :**(14500)
**JOURNALISTE :**Alice Heras

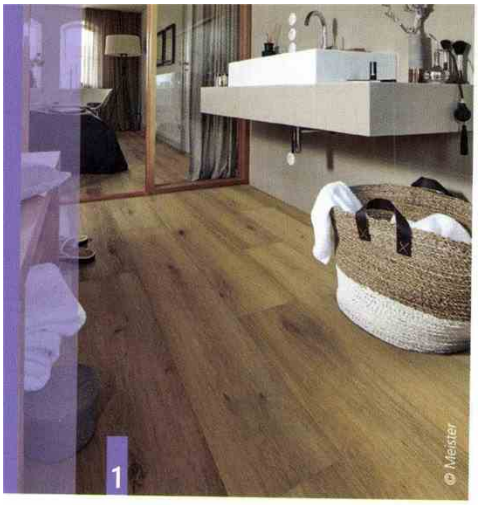

DOSSIER • **PRODUITS**

# Des produits à la pointe de **l'innovation**

**Cette année, les innovations portent notamment sur des matériaux et des impressions de surface très graphiques. Une esthétique à découvrir.**

## 1 Le sol RigidCore de Meister

Disponible à partir de juin, ce sol étanche est très stable grâce à ses plaques de support en polymère rigide. Une couche supplémentaire d'amortissement lui confère une élasticité agréable. Avec seulement 4,5 mm d'épaisseur (5,5 mm avec isolation phonique intégrée), il convient parfaitement aux travaux de rénovation. Il est même possible de le poser sur un support légèrement irrégulier. Les lames sont très stables malgré leur faible poids au mètre carré ; elles sont également extrêmement faciles à transporter et à manipuler. Le nouveau sol design peut être posé en 15 x 10 m sans joint de dilatation et ne nécessite aucun profilé d'égalisation pour la pose en travers d'une porte ; il est compatible avec un chauffage par le sol. Huit décors sont disponibles.

## 2 Le sol Wise en liège et matériaux recyclés d'Amorim

Premier revêtement de sol signé Amorim, Wise est une collection réalisée en liège et matériaux recyclés, sans aucun PVC. La surface peut être en visuel liège ou en visuel bois. Lors de la production, Amorim fait en sorte que tous les déchets soient réutilisés pour créer de l'énergie. Le sol présente une haute stabilité dimensionnelle et ne nécessite qu'une préparation minimale du sol base. Il peut être posé sur n'importe quel type de surface, résidentielle ou commerciale, car il est étanche et facile à entretenir. La collection se décline en 62 visuels et trois solutions techniques classe 33. Dimensions des lames : 1 225 x 190 mm.

## 3 Les pieds design de la Fabrique des pieds

Les accessoires sont source d'innovation, nous rappellent ces pieds proposés par la Fabrique des pieds, en acier travaillé avec finesse. Les consoles conçues par l'entreprise présentent un esprit industriel à la fois brut et raffiné grâce à la finesse des lignes et à l'élancement des pieds *hairpins legs*. Dans le même ordre d'idée, la gamme Fer plat propose des piétements en fer plat sur mesure, parfaits pour créer une grande variété de meubles (bibliothèques, supports de télévision, tables basses, etc.). L'ajout de traverses permet de multiplier astucieusement les surfaces de rangement. L'association acier-bois crée un mariage harmonieux, et le meuble devient un véritable objet de décoration

Tous droits de reproduction réservés

Agenceur Magazine [

► 1 mai 2019 - N°51

**PAYS :**France
**PAGE(S) :**32-37
**SURFACE :**419 %
**PERIODICITE :**Bimestriel

**RUBRIQUE :**Dossier
**DIFFUSION :**(14500)
**JOURNALISTE :**Alice Heras

## 4 Le système de pilotage à distance Aone Bluetooth d'Aurora

L'habitat connecté et les solutions de contrôle de l'éclairage sont en plein essor. Pourtant, ces systèmes de pilotage en résidentiel, en hôtellerie ou en tertiaire peuvent se révéler aussi coûteux que complexes. Afin de démocratiser ces innovations, Aurora a développé le concept Aone, un système de commande complet de l'éclairage *via* Zigbee ou Bluetooth. Il suffit d'une simple box pour Aone Zigbee, voire d'un contrôle sans connexion par Bluetooth, pour que les deux nouvelles solutions d'Aurora pilotent directement à distance une vingtaine de produits du fabricant et plus de 900 produits Enlite, grâce au variateur Inline.

## 5 Bolon célèbre la Diversité avec sa nouvelle collection

La collection Diversity de Bolon inclut trois motifs différents, Bling, Buzz et Bouquet, disponibles en 12 teintes. La fluidité de Diversity réside dans l'expression du lien entre les trois dessins, même si les motifs varient. Les trois modèles peuvent être aisément combinés. Ils sont disponibles en quatre couleurs de base, gris, beige, marron ou noir, dans lesquelles une sélection de teintes terreuses vibrantes, telles que la terre cuite, l'aquamarine ou le pin vert, ont été tissées sur les métiers Jacquard de Bolon. Le motif en maillons de chaîne torsadés de Bling est audacieux dans son exécution. Les motifs floraux de Bouquet s'inspirent d'une peinture à l'aquarelle, et présentent un mélange de couleurs et de fils brillants. Buzz est plus doux et modeste ; il présente un aspect textile avec un léger scintillement, et couvre facilement de grandes surfaces.

## 6 Les bandes de chant pour linoléum d'Ostermann

Ostermann a développé une gamme de bandes de chant adaptées à la surface en linoléum Desktop du fabricant Forbo. Ces bandes de chant sont identiques non seulement au niveau du décor, mais aussi pour ce qui concerne l'aspect velouté et le toucher. Les chants sont disponibles dans les dimensions standard de 23, 33, 43 ou 100 mm pour 1 mm d'épaisseur. Le linoléum possède des qualités antistatiques, légèrement fongicides et bactériostatiques. Il convient parfaitement aux ERP, aux bureaux et aux cabinets médicaux.

3 © La Fabrique des pieds

4 © Aurora

5 © Bolon

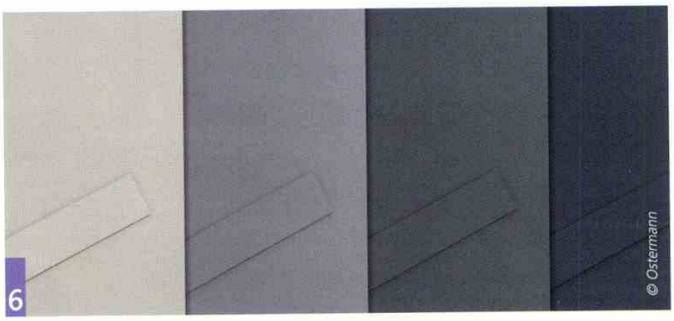

6 © Ostermann

Tous droits de reproduction réservés

Agenceur Magazine [

PAYS :France
PAGE(S) :32-37
SURFACE :419 %
PERIODICITE :Bimestriel

RUBRIQUE :Dossier
DIFFUSION :(14500)
JOURNALISTE :Alice Heras

► 1 mai 2019 - N°51

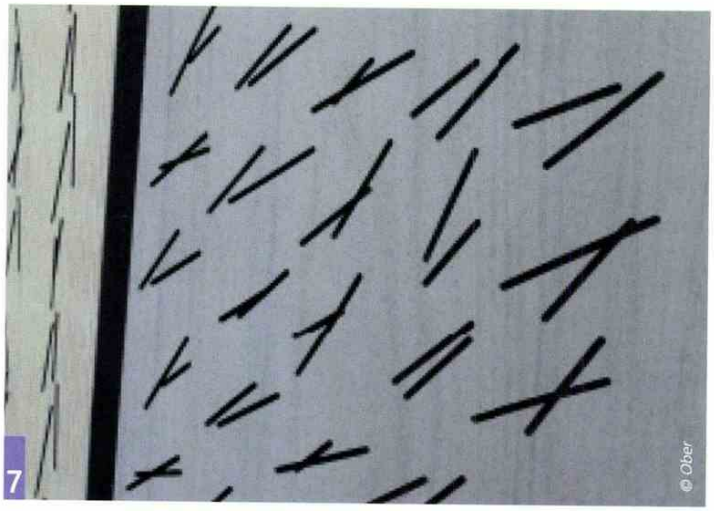

7 © Ober

8 © Neuhofer

9 © Krono

## 7 Les panneaux muraux acoustiques Actions 5.5 d'Ober

Ober Surfaces et Studio 5.5 créent une série de six modèles de panneaux acoustiques intégralement personnalisables par l'intermédiaire du configurateur Web obersound.com. Souffler, étirer, composer, secouer, graisser, gommer sont autant d'actions proposées pour concevoir son propre modèle. Les architectes, designers ou acousticiens ont désormais la possibilité de définir et d'ajuster des motifs de perforation en fonction de performances acoustiques et/ou esthétiques, et de choisir une finition (bois, unis, métal) dans le catalogue de surfaces décoratives d'Ober Surfaces. Obersound.com offre un accès immédiat aux données techniques des modèles configurés.

## 8 L'impression directe numérique sur plinthes de Neuhofer

Neuhofer a présenté en début d'année son impression directe numérique Neuhofer Digi-Direct pour plinthes et profilés de sol. Avec ce système, les matériaux supports les plus variés, comme le plastique, l'aluminium ou le bois massif, peuvent dès à présent être imprimés automatiquement. Il n'est donc plus nécessaire de passer par un papier ou un placage à coller avec le support. Ce processus donne naissance à un nouveau flux de travail qui admet les plus petits lots pour les délais de livraison les plus courts. Une souplesse qui s'applique également aux longueurs des profilés, tandis que la production continue du support en plastique permet de fabriquer des longueurs sur mesure.

## 9 Le panneau SwissCDF de Swiss Krono

Pour réaliser des aménagements intérieurs design, solides et de faible épaisseur, Swiss Krono propose SwissCDF, une alternative aux panneaux MDF et compacts associant robustesse, qualité de finition et facilité d'usinage. SwissCDF est un panneau de fibres de bois (Compact Density Fireboard) dense, compact et hydrofuge, destiné à l'aménagement intérieur, à l'agencement et à la construction de meubles. Il se décline en deux modèles : SwissCDF, panneau brut teinté en noir dans la masse, proposé dans des dimensions de 2 800 ou 5 600 mm x 2 070 mm et des épaisseurs de 6 à 19 mm ; et SwissCDF Decor, un panneau brut recouvert d'un

Tous droits de reproduction réservés

Agenceur Magazine [

PAYS :France
PAGE(S) :32-37
SURFACE :419 %
PERIODICITE :Bimestriel

RUBRIQUE :Dossier
DIFFUSION :(14500)
JOURNALISTE :Alice Heras

► 1 mai 2019 - N°51

décor multicouche à choisir dans la collection One World de Swiss Krono, proposé en format 2 800 x 2 070 mm et dans des épaisseurs allant de 6,4 à 19,4 mm.

## 10 La gamme RAUVISIO crystal decor de REHAU

Fort de sa gamme RAUVISIO crystal pour un effet verre garanti, REHAU complète son offre cette année par de nouveaux décors plus dynamiques, RAUVISIO crystal decor, pour multiplier les possibilités d'aménagement de salles de bains, de cuisines, de restaurants et de boutiques. Le client bénéficie ainsi de l'élégance et la brillance du verre tout en ajoutant des décors tendances et originaux de bois, marbre, cuir… pour les façades de meuble ou panneaux muraux. Comme toute la gamme RAUVISIO crystal, ce nouveau panneau résiste aux chocs, à la casse, aux rayures, aux UV et s'associe aux bandes de chants RAUKANTEK pour une finition parfaite.

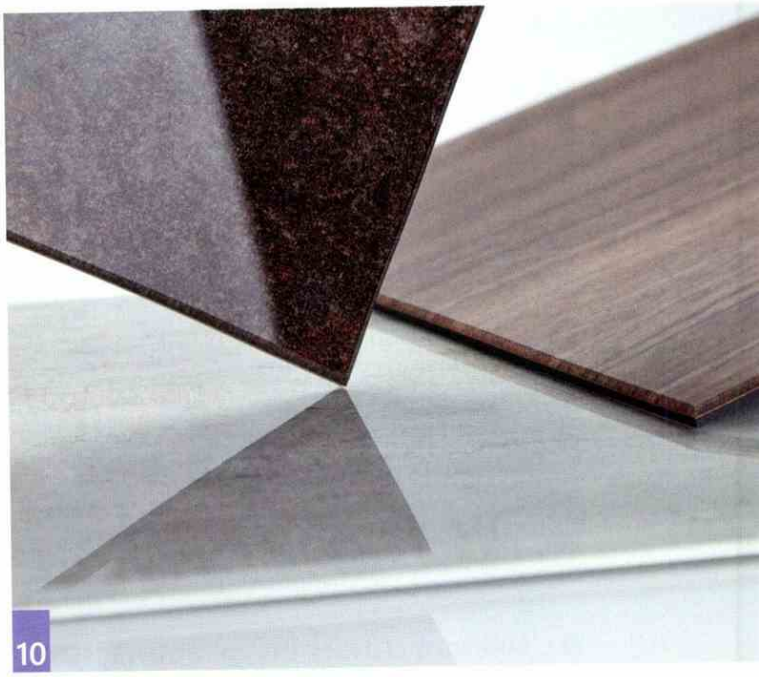


Tous droits de reproduction réservés

Agenceur Magazine [

PAYS :France
PAGE(S) :32-37
SURFACE :419 %
PERIODICITE :Bimestriel

RUBRIQUE :Dossier
DIFFUSION :(14500)
JOURNALISTE :Alice Heras

► 1 mai 2019 - N°51

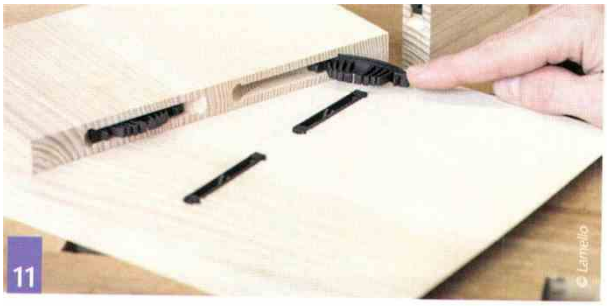
© Lamello

© Cosentino

© Rolpin

© Ntgrate

## 11 L'élément d'assemblage auto-serrant Tenso P-10 de Lamello

Conçu pour les onglets (45°) d'une épaisseur minimale de matériau de 15 mm ou pour les assemblages à bord plat (90°) d'une épaisseur minimale de panneau de 12 mm, le Tenso P-10 est l'outil idéal pour l'encollage de meubles de salle de bains, de buffets, de petites étagères, de châssis de porte, de revêtements, de tapées de doublage ou de cadres décoratifs. Le clip de pré-tension permet de serrer le Tenso P à la main avant l'encollage. Grâce aux éléments d'assemblage pré-serrés, l'effort pour assembler les pièces à usiner est significativement réduit. Ce qui se révèle très avantageux pour de grandes pièces avec plusieurs éléments d'assemblage, pièces informes ou angles spéciaux. La particularité de Tenso P réside dans sa force de serrage particulièrement élevée, rendant possible l'encollage de pièces sans serre-joints ni presse. Enfin, grâce à la rainure profilée P-System, Tenso P permet un ancrage rapide et solide dans la pièce usinée.

## 12 Les quartzites exotiques de la gamme de surfaces Sensa chez Cosentino

Le groupe Cosentino ajoute deux nouveaux quartzites exotiques brésiliens à sa gamme de pierre naturelle Sensa. Le quartzite est une roche métamorphique très dure, composée essentiellement de quartz. Les deux nouvelles couleurs, Taj Mahal et White Macaubas, rejoignent la gamme Sensa Premium et bénéficient du traitement exclusif anti-taches Senguard NK, une protection mise au point par l'équipe de recherche et développement de Cosentino pour protéger les pierres naturelles contre les substances acides fréquentes dans les cuisines, ainsi que contre les rayons UV, permettant ainsi leur utilisation à l'intérieur comme à l'extérieur. Les surfaces Sensa bénéficient d'une garantie de quinze ans et sont disponibles en deux épaisseurs, 2 et 3 cm.

## 13 Les panneaux décoratifs Yui Design de Rolpin

Spécialisée dans la production de panneaux contreplaqués en pin maritime, la société NP Rolpin lance sur le marché l'habillage mural Yui Design. Cinq usinages de surface agrémentent cette collection : Nami, motif s'inspirant du flux et du reflux de la mer ; Hane, évoquant le vol poétique des oiseaux ; Mori et son format domino, rappelant l'alignement des troncs dans une forêt ; Hayashi, régulier et veiné comme le bois ; et Hana, qui forme un bouquet de fleurs géométriquement parfait. Ces décors se déclinent en deux formats (240 x 60 cm et 240 x 120 cm) et quatre finitions : brut, vernis, bronze et métallique. Ils se fixent par clouage sur une ossature.

## 14 La nouvelle collection de vinyle tissé de Ntgrate

Le fabricant de revêtements de sol Ntgrate propose sa collection 2.0, composée des 17 nouvelles couleurs Fair et de deux nouveaux motifs, Sharp et Bold. Sharp rappelle le rayonnement chaleureux d'un plancher grâce

Tous droits de reproduction réservés

Agenceur Magazine [

PAYS :France
PAGE(S) :32-37
SURFACE :419 %
PERIODICITE :Bimestriel

RUBRIQUE :Dossier
DIFFUSION :(14500)
JOURNALISTE :Alice Heras

► 1 mai 2019 - N°51

à ses couleurs et à ses dimensions de 1 000 x 250 mm ; Bold évoque les motifs en cercle du béton poli et se présente en dalles de 500 x 500 mm. Le vinyle tissé présente une excellente stabilité dimensionnelle, une très haute résistance à l'usure, des émissions faibles et quasi inodores (finition sans phtalates) ; anti-allergique et de couleur homogène, il est approprié aux usages intensifs.

## 15 La peinture dépolluante PE VAD de Cecil Professionnel

De conception et de fabrication françaises, classée A+, la nouvelle peinture dépolluante PE VAD Cecil Pro répond à la problématique de la pollution de l'air intérieur. Cette peinture détruit jusqu'à 80 % des particules polluantes dans l'air ainsi que les formaldéhydes, et son efficacité perdure pendant cinq ans. Son opacité et son excellent pouvoir garnissant masquent les défauts des supports (murs, plafonds et boiseries). D'une blancheur parfaite, elle offre une finition durablement soignée. Sa haute lessivabilité lui a valu la norme NF EN 13300 – classe 1. Enfin, la PE VAD contient moins de 1 % de COV.

*Alice Heras*

Tous droits de reproduction réservés